



## CAMINO CHAPELA BAJO

### DATOS BÁSICOS

**Id de ficha:** 802

**Codigo de Ficha:** 110201-802

**Clasificación de Ficha:** Calles, Plazas y Caminos

**Denominación:** Camino Chapela Bajo

**Dirección:** Camino Chapela Bajo. Aldeire.

**Clasificación del Activo:** Dominio Público - Uso Público

**Naturaleza Física:** Vías Rústicas

**Clasificación Urbanística:** No Urbanizable (Rústico)

**Destino Funcional:** Circulación de vehiculos y/o personas



IMAGEN NO DISPONIBLE

### SITUACIÓN Y EMPLAZAMIENTO

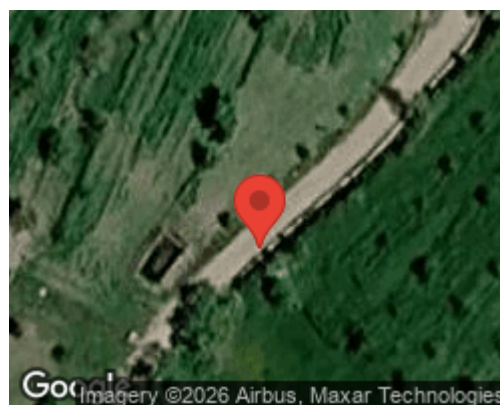

### DATOS FÍSICOS

**Longitud de la vía:** 7.389,00 m

**Anchura Máxima de la vía:** 4,99 m

**Anchura Media de la vía:** 4,99 m

**Anchura Mínima de la vía:** 4,99 m

**Límite de la vía. Extremo 1:** No consta

**Límite de la vía. Extremo 2:** No consta

**Estado de Conservación:** Bueno

**Coordenadas UTM:** 37M 296643 9659852

**Coordenadas Geograficas:** (X: 37.1701774, Y: -3.0758182)



## DATOS CATASTRALES

**Referencia Catastral:** 18011A010090040000ZW

**Poligono:** 10

**Parcela:** 9004

**Paraje:** CAMINO

**Observaciones:** VÍA DE COMUNICACIÓN DE DOMINIO PÚBLICO